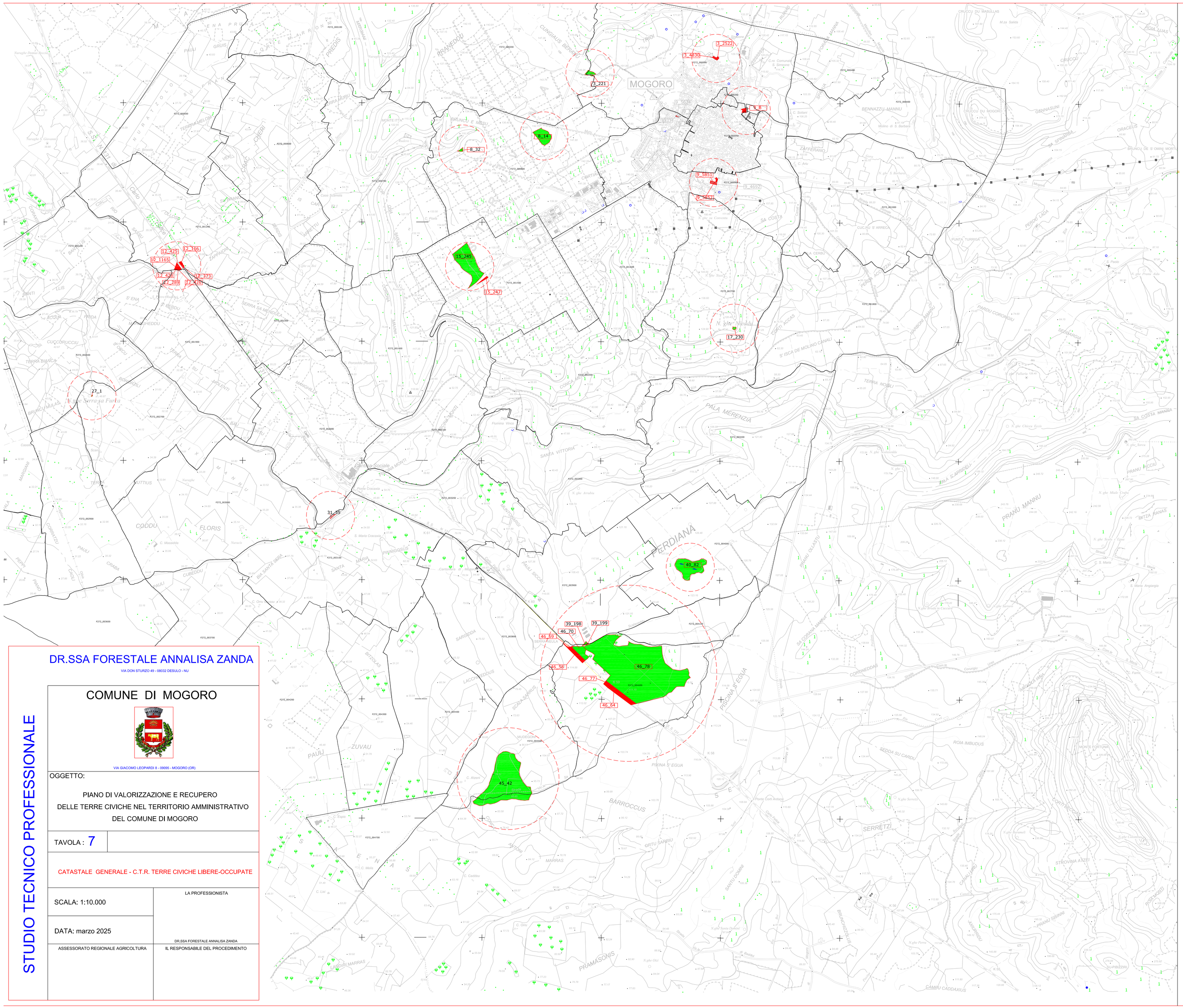

Regione Autonoma della Sardegna

Assessorato degli Enti Locali, Finanze e Urbanistica

SERVIZIO INFORMATIVO E CARTOGRAFICO

SEZIONE N: 539 - 90/100/130/140

MOGORO

CARTA TECNICA REGIONALE NUMERICA

Scala 1:10000

QUADRI D'UNIONE

FOGLI 1:50.000 I.G.M.

528	529	530
538	539	540
546	547	548

SEZIONE 1:10.000

010	020	
050	060	
090	100	
130	140	

030	040
070	080
110	120
150	160

SEGNI CONVENZIONALI

Viabilita' e Ferrovie

- Ponte / galleria — Ferrovia a scartamento ordinario
- Ponte / ferro — Ferrovia a scartamento ridotto
- Ferrovia in disarmo
- Chiesa, cappella
- Ponte / stat. serv. / murature — Superstrade e strade asfaltate
- Strada non asfaltata, carrareccia
- in galleria — Strada in galleria
- Tratturo
- Sentiero, mulattiera
- Strada in costruzione
- Cancellata, staccionata, rete metallica, recinzione
- semplice / doppio — Conduttura importante di energia elettrica
- Acquedotto

Edifici e Costruzioni

- Fabbr. indus., casa in mur., Silos, baracca, rudere
- Centrale idroelettrica, termoelettrica
- Cabina elettrica o di trasformazione
- Chiesa, cappella
- Cimitero, Tabernacolo, Croce isolata
- Diga in cemento
- Funicolo o torre, guglia o campanile
- Antenna per telecomunicazioni
- Miniera, mulino
- Grotta, scoglio isolato
- Faro, fanale, boa luminosa
- Monumento rotevole, nuraghe
- Fontana, cisterna o vasca abbeveratoio
- Pozzo, sorgente
- Aeroporto, idroscalo

Boschi

- Leccio
- Pino
- Bosco ceduo
- Sughero
- Eucalipto
- Macchia Mediterranea

Colture arboree

- Frutteto
- Mandorleto
- Vigneto
- Oliveto
- Agrumeto

Orografia

- 50 — Curva di livello direttrice
- Curva di livello intermedia
- Rocce
- Scarpata
- Area roccosa

Idrografia

- Lago, stagno, palude
- Canali

Punti di riferimento

- Punto trigonometrico I.G.M.
- Punto T.A.
- Capostatto di livellazione I.G.M.
- Punto fotografico di appoggio

Limiti di:

- Provincia
- Comune
- Colture
- Boschi

Elementi Divisori

- Muri di sostegno, isolati, divisori
- Muro a secco e macerie
- Siepe

NORD

W. E.

SUD

LEGENDA	
40_82	PARTICELLE CIVICHE - LIBERE
	PARTICELLE CIVICHE OCCUPATE

40_82	PARTICELLA CIVICA / FOGLIO_MAPPALE
F272_003400	LIMITI FOGLI CATASTALI COMUNE DI MOGORO

DR.SSA FORESTALE ANNALISA ZANDA

VIA DON STURZO 49 - 08032 DESULO - NU

STUDIO TECNICO PROFESSIONALE

COMUNE DI MOGORO

VIA GIACOMO LEOPARDI 8 - 09095 - MOGORO (OR)

OGGETTO:

PIANO DI VALORIZZAZIONE E RECUPERO DELLE TERRE CIVICHE NEL TERRITORIO AMMINISTRATIVO DEL COMUNE DI MOGORO

TAVOLA : 7

CATASTALE GENERALE - C.T.R. TERRE CIVICHE LIBERE-OCCUPATE

SCALA: 1:10.000

DATA: marzo 2025

LA PROFESSIONISTA

DR.SSA FORESTALE ANNALISA ZANDA

ASSESSORATO REGIONALE AGRICOLTURA

IL RESPONSABILE DEL PROCEDIMENTO